

# プレミアム脳ドックのご案内 (2022年4月スタート)

通常の脳ドック(頭部MRI+頭頸部MRA)に  
プラスして

VSRAD+AI海馬体積測定を実施

・・・ 検査の詳細は裏面をご覧ください。

※検査は提携機関の 医療法人永仁会  
Seeds Clinic 新宿三丁目で実施します。



脳ドック(頭部MRI/頭頸部MRA) 38,500円(税込)  
+8,800円追加で  
「プレミアム脳ドック」が受けられます。  
47,300円(税込)

記憶力・注意力を3分でセルフチェック!

- 最近忘れっぽさが気になる
- 注意力不足が気になる



ご予約・問い合わせは  
下記つるかめクリニックへ

このような方におすすめです!

- ◇ 最近思い出せないことが増えた
- ◇ 何をしようと思っていたのか忘れてしまう
- ◇ アルツハイマー型認知症が気になる
- ◇ 睡眠不足やストレスが続く生活をしている
- ◇ 高血圧・糖尿病等の生活習慣病がある
- ◇ 親族に脳の疾患がある人がいる

新宿つるかめクリニック  
TEL03-3299-8900

月曜日～土曜日

8:15～17:00

東京都渋谷区代々木  
2-11-15  
新宿東京海上日動  
ビルディング3階・4階

HPはこちらから



ミラザ新宿つるかめクリニック  
TEL03-6300-0063

月曜日～土曜日

8:15～18:00

東京都新宿区新宿  
3-36-10  
ミラザ新宿7階

HPはこちらから



## 検査のご案内

脳ドック（頭部MRI+頭頸部MRA）・・・ 38,500円（税込）

脳の断層と脳血管を撮影するMRI/MRA検査にて、現在の脳の健康状態を確認します。

### <検査でわかる病期>

頭部MRI: 脳実質の状態（脳腫瘍、脳萎縮の程度、過去に生じた無症候性脳卒中など）

頭部MRA: 脳血管の様子（脳動脈瘤や狭窄、閉塞など）

頸部MRA: 頸動脈狭窄

脳MRI画像

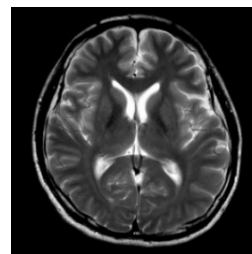

さらに「忘れっぽさ」や「注意不足」が気になる方は・・・  
8,800円UP

脳ドックに「VSRAD+AI海馬体積測定」を追加した『プレミアム脳ドック』をお勧めします！

### VSRAD（認知症検査）とは？

脳のMRI画像をコンピュータ処理し、記憶や学習を司る海馬の萎縮の程度を確認する画像診断支援システムです。

### <検査でわかる病期>

認知症のうち約50%を占めるアルツハイマー型認知症の早期発見に役立ちます。

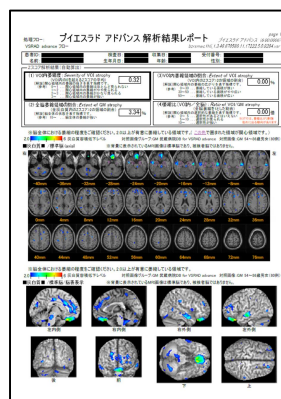

認知症検査(VSRAD)

### AI海馬体積測定とは？

脳のMRI画像から記憶や学習を司る海馬をAIで測定するプログラムです。

### <検査でわかる病期>

加齢と共に変化する現在の脳の状態と形態を経年変化でわかりやすく見ることができます。

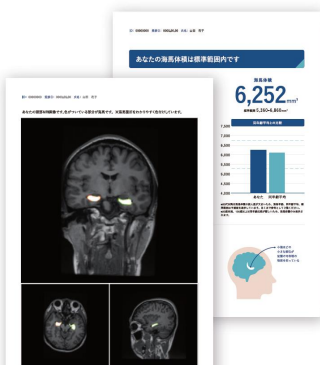

AI海馬体積測定

年齢とともに脳は委縮していきますので、気になる症状がある方は、この機会に（定期的な）ご受診をお勧めします。